Oíche Mhór Cheoil

Concert and Entertainment

Le Gearóidín Breathnach
(Rann na Feirste)

Éamonn Ó Faogáin, Cathy Potter,
Róise Nic Corraidh agus Aibhléis
Fear an Tí - Nioclás Mac Cathmhaoil

Aoine 14ú Samhain 8.30in
Friday 14th November 8.30pm

Doras/Door £5

Teach Ostán an Lansdowne, Bóthar Aontroma
Landsdowne Court Hotel, Antrim Road

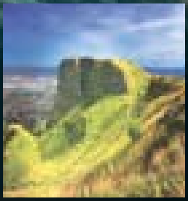

Foras na Gaeilge

Craobh Naomh Pádraig CU
Comhaltas Uladh

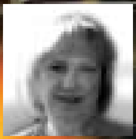

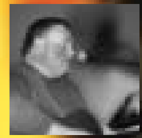

Gearóidín Breathnach

Amhránaí agus scéalaí clúiteach de bhunadh Rann na Feirste. Tá sí ar a céad cuairt go tuaisceart na cathrach. Is buaiteoir Corn Uí Riada í faoi dhó (Oireachtas i nGaoth Dobhair 1996 agus i Litir Ceannain 2004). Iníon Néidí Frank í a tógadh le Gaeilge i Rann na Feirste. Bhí sí féin agus a cúpla, amhránaithe iad fosta, ar an ardán i Nua Eabhrac i Mí na Bealtaine i mbliana. Tá Dluthdiosca dá gcuid curtha amach ag Cló Iarchonnachta (‘Ar Fhoscadh na gCnoco. Tá leabhar do phaistí (Cathal Coiníní agus Cairde eile) scríofa aici (Cló Iarchonnachta).

Éamonn Ó Faogáin

Béalfeirsteach atá bródúil gur fhoglaim sé a chuid Gaeilgei mBéal Feirste féin, agus an amhránaíocht lena chois. De thairbhe taighde a rinne sé a bhain lena shuim sa phéil agus san iománáiocht - chuir sé féin dluthdiosca amach “Mo Chamán Bán”.

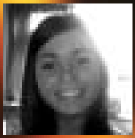

Cathy Potter

Is cláirseoir den scoth í Cathy Potter atá ag seinm le breis is 10 mbliana anuas. Cailín óg as Baile an Doire, Co Aontroma a bhfuil iomrá mór uirthi mar mhúinteoir cláirrsí.

Róise Nic Corraidh

Rugadh agus tógadh Róise leis an Ghaeilge i mBéal Feirste. Bíonn Róise páirteach i gcuid mhór imeachtaí amhránaíocta agus comórtas ceoil ar fud na tíre - an tOireachtas agus na fleadhanna ceoil ina measc. Is iníon í le Seán Mac Corraidh.

Aibhléis

Aibhléis meaning electricity are a newly formed Irish traditional music band that have played in various venues throughout Ireland gaining a reputable name for themselves. Consisting of a drummer, guitarist, fiddle player, accordionist, tin whistle and flute player the young band continue to impress audiences and are always a popular choice at functions around the country.

Fear an Tí - Nioclás Mac Cathmhaoil

Leachtóir den scoth is ea é Nioclás sa Ghaeilge in Ollscoil Uladh. Fear as Iúir Cinn Trá é ó dhuchas, is ceoltóiir é fosta a sheinneann sa ghrúpa Blunderbrau. Beidh sé i mbun na n-imeachtaí ar an oíche seo.

Aoine 14ú Samhain 8.30in

Friday 14th November 8.30pm

Doras/Door £5

Teach Ostán an Lansdowne, Bóthar Aontroma
Landsdowne Court Hotel, Antrim Road

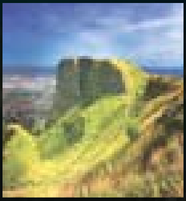

Foras na Gaeilge

Craobh Naomh Pádraig CU Comhaltas Uladh